范范有范

冬日“危肌”有解?

科学重建你的肌肤防护盾

记者 范家熔

近期气温反复无常,不知大家的脸颊是否已拉响了“警报”?对于“干皮”来说,洗脸后不及时补水就会感觉脸颊干燥紧绷,实在让人不适;还有许多人原本光滑的肌肤,竟变得有些粗糙;而上妆时,那些无论如何也抚不平的细微起皮……这绝非“缺水”二字就能概括。今天,我们就来拆解冬日肌肤干燥的元凶,并奉上一份人人可实操的“修护兵法”。

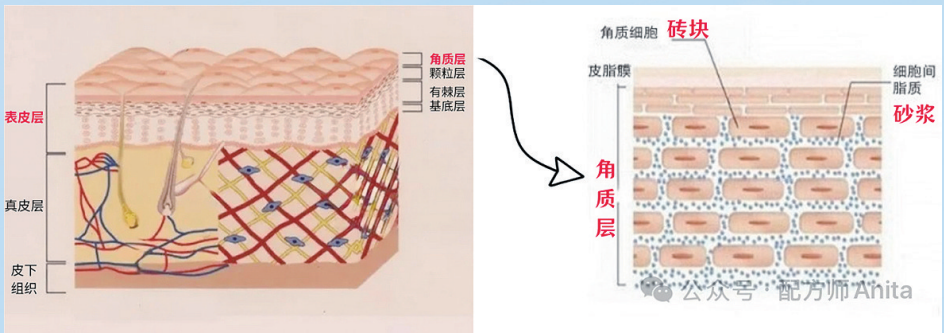

网络配图

干燥源头揭秘——你的皮肤在冬天经历了什么?

首先,我们需要了解一个基础知识:皮肤是人体最大的器官,也是最忠诚的“环境感应器”。当外界温度持续降低时,皮肤皮脂腺的分泌活力会显著下降。数据显示,当气温跌破23℃后,每下降1℃,皮肤油脂分泌就会减少5%-10%。这层天然的“油脂膜”逐渐变薄,就像城墙的防御工事被慢慢削弱。

同时,无论是室内暖气的“烘烤”,还是室外干冷的寒风,都会导致角质层水分加速蒸发。此时,若你的肌肤本身“储水能力”不足,就会迅速陷入“入不敷出”的干旱状态。这也解释了为何无论喝多少水,皮肤表面依旧干燥——关键在于“锁水”,而非单纯“灌水”。

自查“干敏”等级——你是普通干燥,还是屏障受损?

其次,并非所有干燥都千篇一律。我们可以根据症状简单自我评估:如果肌肤在清洁后有明显紧绷感,还暂时性变得粗糙、纹理凸显、出现细小皮屑,但无明显刺痛,做好保湿护理后问题就能快速缓解,这就是肌肤的“短期干旱”。它主要因环境骤变与暂时性保湿不足而起,皮脂膜变薄、角质层含水量下降,但皮肤屏障结构本身尚未出现严重破损。

如果你的肌肤除了干燥脱屑,还伴随持续泛红、灼热、刺痛,使用以往正常的护肤品时可能感到不适,皮肤仿佛“锁不住水”,刚涂完保湿产品不久又觉得干,甚至出现肉眼可见的红血丝……这就可能是屏障受损性干燥。这种情况通常源于长期或不当护理(如过度清洁、频繁去角质、滥用刺激性产品),导致角质层细胞间的“水泥”(即神经酰胺、胆固醇等脂质)大量流失。

科学修护全攻略——从急救到养肤

针对以上不同情况,我们的应对策略也需精准分类。

首先,做好基础防御。应对普通干燥,清洁步骤要格外温和:用温水代替过热的水,用氨基酸类洁面代替清洁力过强的产品,在轻轻洗去污垢的同时,保留皮肤必要的油脂。

随后调整护肤步骤:洗完脸后,趁着皮肤尚带湿气,立刻涂抹保湿水与精华。可选择含有甘油、透明质酸(玻尿酸)、泛醇(维生素B5)等成分的产品,它们就像“吸水海绵”,能将水分吸纳至角质层;而最关键的一步,是用“油”锁水——补足水分后,必须用保湿霜或护肤油来“密封”。冬季里,一瓶质地丰润、含有神经酰胺、角鲨烷或植物油脂(如乳木果油)等成分的面霜必不可少,涂抹后就像为皮肤盖上一层保护性毛毯,能有效防止水分流失。

不过,当皮肤处于屏障受损状态,护肤思路就需从“保湿”转为“修护”,且要极度精简。最重要的是立即停止所有伤害行为:暂停使用去角质产品、清洁面膜,以及含有酸类或酒精等成分的护肤品。简化护肤流程,回归最基础的“清洁-修护-保湿-防晒”。

修护的关键,是选择专门为屏障修护设计的产品。大家可以观察产品成分表,查看是否含有神经酰胺、胆固醇和脂肪酸——这三种成分是细胞间脂质的黄金组合,能补充“砖墙”中缺失的“水泥”,从结构上修护损伤。如果仍有部位特别干燥、脱皮或泛红,可在每晚清洁后,厚厚涂抹一层修护屏障的面霜,静置15-20分钟后用纸巾轻轻按压掉多余部分,为皮肤创造密集修护的湿性环境;日常也需做好防晒,抵御紫外线对皮肤的新一轮伤害。

当然,所有外在护理的功效,都建立在健康的生活习惯之上。日常生活中,可在办公室或卧室使用加湿器,维持适宜的空气湿度,从根本上减少皮肤水分的被动蒸发;定时定量饮水,保证每日充足摄入;多食用富含Omega-3脂肪酸(如深海鱼、坚果)和维生素(如新鲜果蔬)的食物,它们有助于从内在维持皮肤的健康油脂层和抗氧化能力;每晚尽量在11点前入睡,夜间是皮肤细胞更新和修护的黄金时段,良好的睡眠往往胜过市面上各种昂贵的护肤品。

温馨提示

面对冬日干燥,请记住一个核心原则:肌肤需要的不是复杂的流程,而是精准有效的呵护。不必盲目叠加产品,更切忌病急乱投医。耐心观察肌肤的信号,从温和清洁、补充脂质、强化防晒这几件小事做起,给肌肤一点自我愈合的时间。希望大家都能通过科学护肤,安然度过“危肌”时刻。
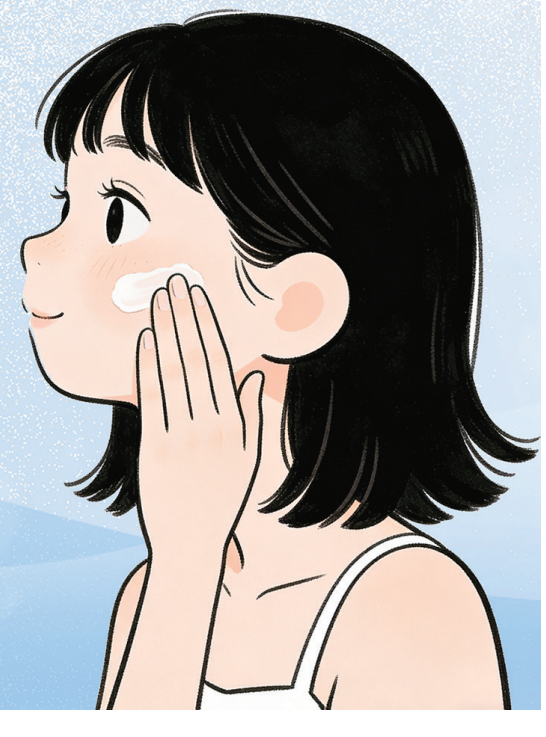
我们向全城发出邀请:无论你是收纳达人、搭配高手,还是烹饪能手,欢迎致电96811服务热线或发送电子邮件至qzwbbjb@126.com,分享您的独门生活妙招。“范范有范”愿做你身边的生活灵感库,陪你一起过“有范儿”生活!